

INSTRUCTIONS POUR LA TROUSSE DE PRÉLÈVEMENT BUCCAL TRIO

Visionnez la vidéo sur le prélèvement buccal sur www.genedx.com/buccal

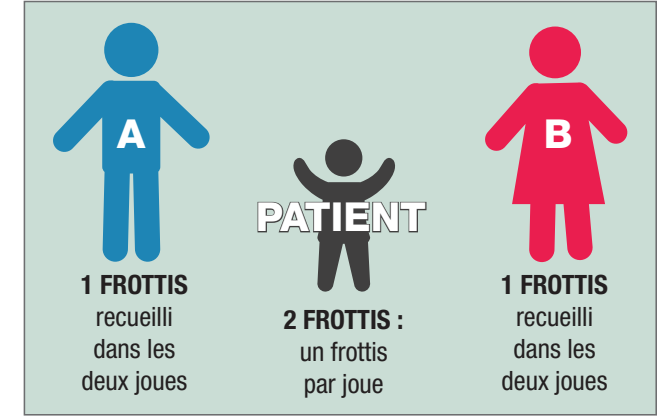
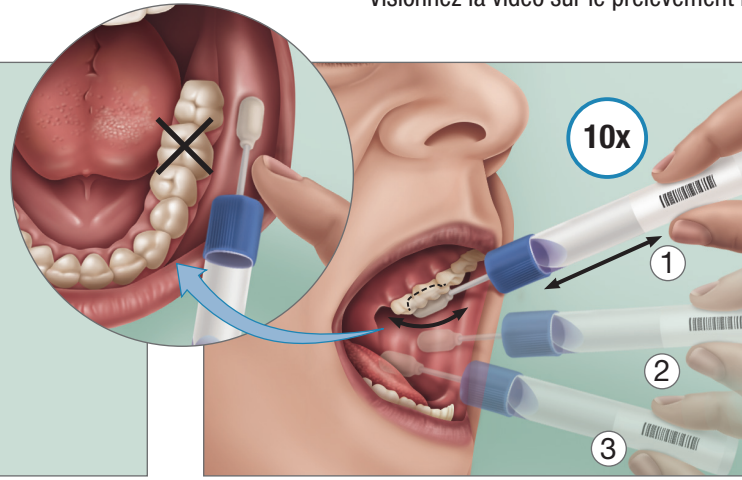

1 Ne mangez pas et ne buvez pas au moins 30 minutes avant le prélèvement des échantillons; cela vaut pour la gomme à mâcher, le tabac à mâcher, la cigarette, les pastilles à la menthe, les pastilles pour la gorge et autres bonbons durs. Cette trousse contient 4 tubes de prélèvement de frottis buccal, veuillez suivre les directives :

Patient : deux nouveaux tubes de prélèvement de frottis buccal
Parent A : un nouveau tube de prélèvement de frottis buccal
Parent B : un nouveau tube de prélèvement de frottis buccal

2 Sortez le dispositif de prélèvement sans toucher l'extrémité en éponge. Placez l'éponge à l'intérieur de la joue, à la jonction entre la joue et les gencives supérieures. Effectuez-y un mouvement de va-et-vient au minimum une dizaine de fois. Répétez ce mouvement au milieu et au bas de la joue. **Ne frottez pas l'éponge contre les dents.**

3 Tenez le tube en position verticale pour éviter de renverser le liquide stabilisateur à l'intérieur. Retournez le capuchon, introduisez l'éponge dans le tube et fermez le capuchon hermétiquement. Une fois le capuchon fermé, retournez le tube et secouez-le énergiquement 10 fois.

4 Répétez les étapes 1–3 pour le parent A en utilisant un nouveau tube de prélèvement de frottis buccal pour effectuer un prélèvement sur **les deux** joues. Répétez les étapes 1–3 pour le parent B en utilisant un nouveau tube de prélèvement de frottis buccal pour effectuer un prélèvement sur **les deux** joues.

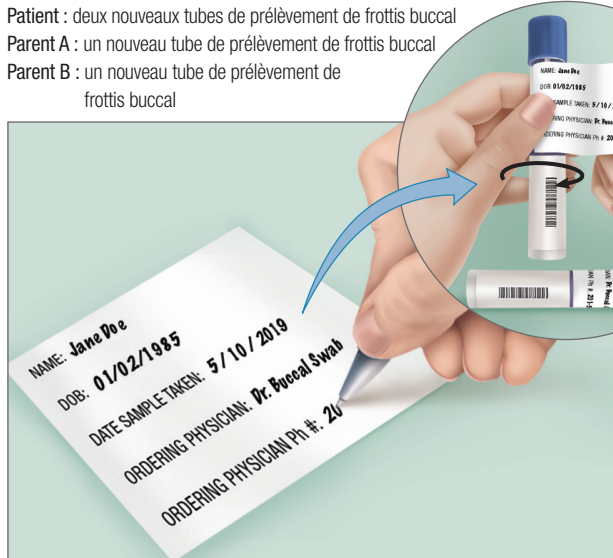

La carte d'information sur l'échantillon



ATTENTION!

Avant d'envoyer la trousse remplie, assurez-vous qu'elle contient les éléments suivants :

- Les échantillons étiquetés (2 du patient, 1 du parent A, 1 du parent B)
- Le formulaire de demande de test rempli **OU**
- La carte d'information sur l'échantillon remplie

5 Inscrivez votre nom et votre date de naissance sur l'étiquette fournie et collez-la sur le côté du tube de prélèvement. Répétez les étapes 1–3 pour le patient à l'aide du deuxième écouvillon, en frottant l'intérieur de la joue droite, 10 fois supplémentaires. **Les deux tubes doivent être étiquetés.**

6 Tous les échantillons DOIVENT être accompagnés au minimum d'une carte d'information sur l'échantillon remplie ou, mieux encore, d'un formulaire de demande de test rempli. ****Les résultats des échantillons envoyés sans formulaire de demande ni carte d'information sur l'échantillon prendront du retard.****

7 Avant l'envoi des échantillons, placez tous les tubes étiquetés dans le sac indiqué par un symbole et un sceau de matières contaminées. Placez le formulaire de demande de test rempli ou la carte d'information sur l'échantillon remplie dans la deuxième pochette du sac pour matières contaminées. Mettez la boîte à l'intérieur du suremballage pour échantillons cliniques (Clinical Pak) de FedEx et scellez le suremballage. Collez l'étiquette FedEx sur l'emballage. Appelez le service de ramassage de FedEx ou déposez le colis au centre FedEx le plus proche.